

臨時可循環再做回收中心
(廢舊銅，鋁回收中心)
模擬車輛進入圖

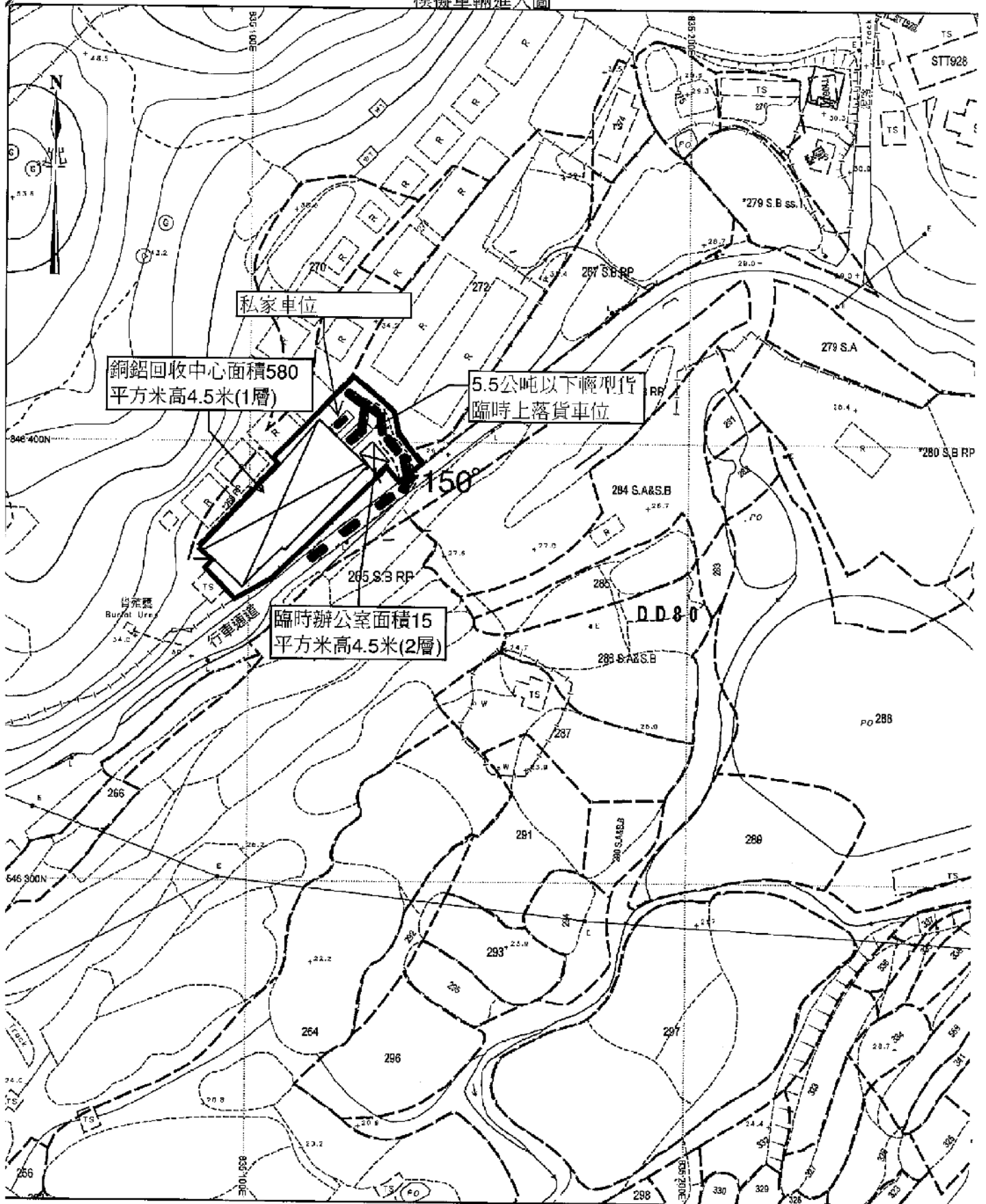

MO-P02 20181230034620 10

參考編號 REFERENCE No. A/NE-TKLN/20	繪圖 DRAWING A-1
------------------------------------	----------------

(來源： 附件 I)
(Source： Appendix I)

雨水排放建議書

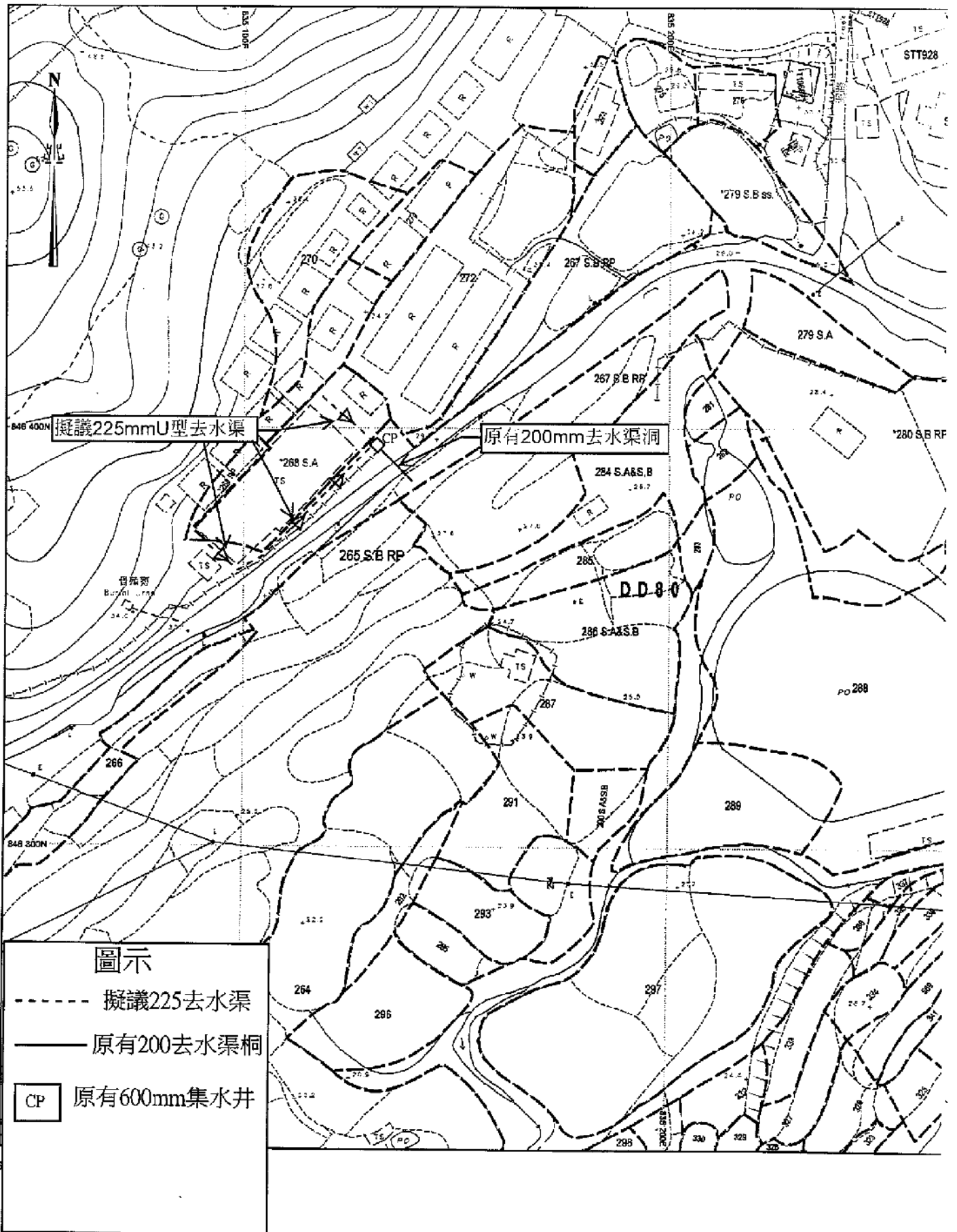

參考編號 REFERENCE No. A/NE-TKLN/20 繪圖 DRAWING A-2

(來源： 附件 I)
(Source： Appendix I)



深圳市
SHENZHEN SHI

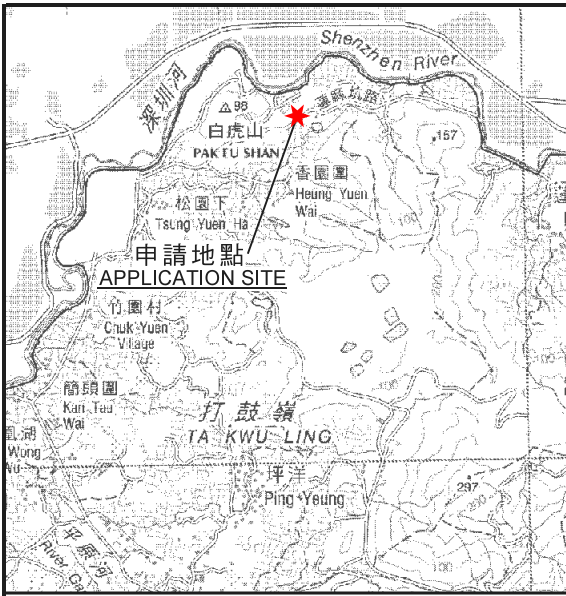

申請地點
APPLICATION SITE

要覽圖 KEY PLAN

SCALE 1 : 50 000 比例尺

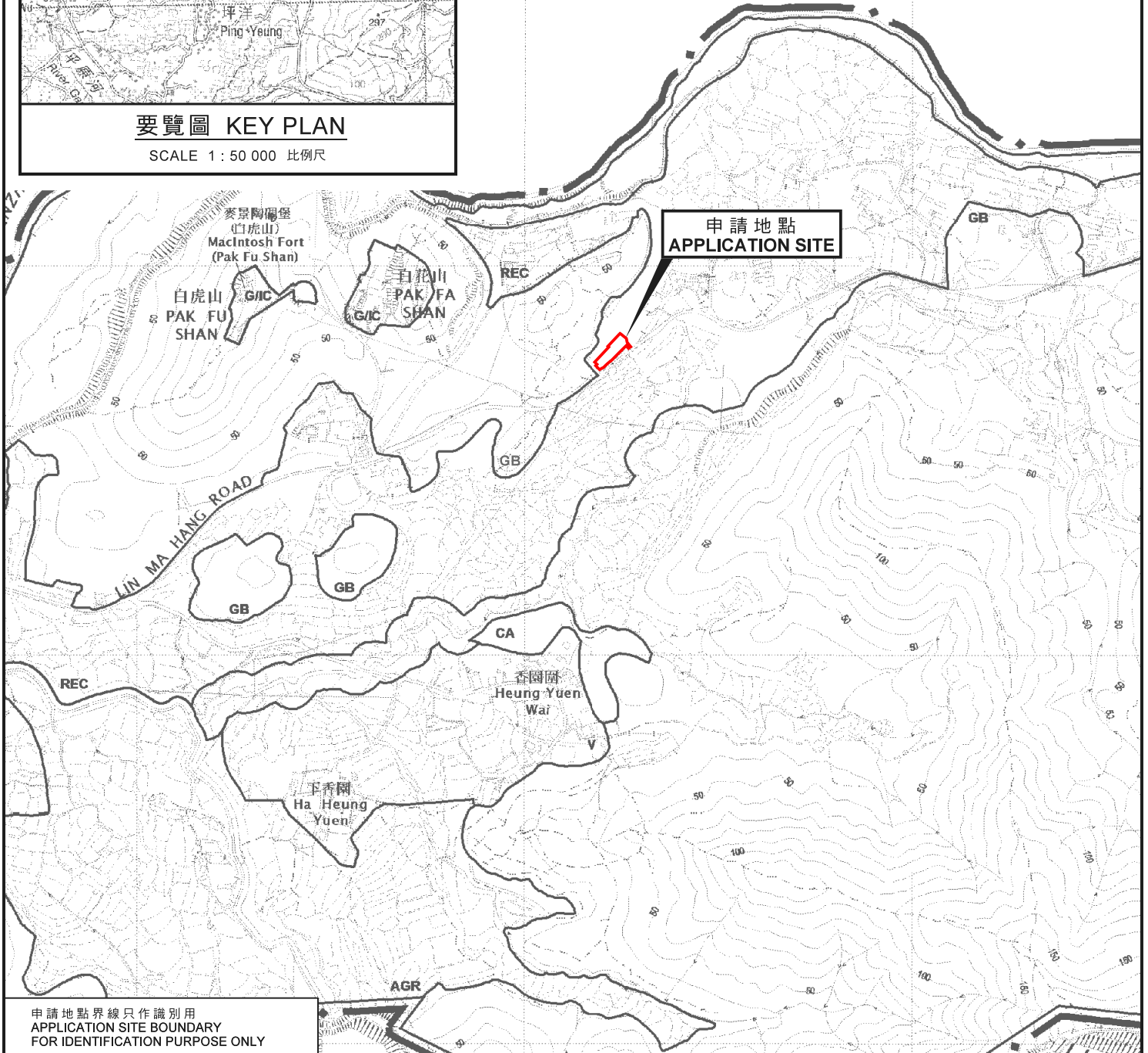

申請地點
APPLICATION SITE

申請地點界線只作識別用
APPLICATION SITE BOUNDARY
FOR IDENTIFICATION PURPOSE ONLY

位置圖 LOCATION PLAN

臨時廢金屬及不鏽鋼回收中心連附屬辦公室（為期3年）
新界打鼓嶺北蓮麻坑路丈量約份第80約
地段第268號A分段和毗連政府土地
TEMPORARY RECYCLING CENTRE FOR SCRAP METAL AND
STAINLESS STEEL WITH ANCILLARY OFFICE
FOR A PERIOD OF 3 YEARS
LOT 268 S.A IN D.D. 80 AND ADJOINING GOVERNMENT LAND,
LIN MA HANG ROAD, TA KWU LING NORTH, N.T.
SCALE 1 : 7 500 比例尺

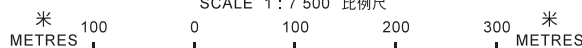

規劃署
PLANNING
DEPARTMENT



參考編號
REFERENCE No.
A/NE-TKLN/20

圖 PLAN
A-1

本摘要圖於2019年5月15日擬備，
所根據的資料為於2016年5月3日核准的
分區計劃大綱圖編號S/NE-TKLN/2
EXTRACT PLAN PREPARED ON 15.5.2019
BASED ON OUTLINE ZONING PLAN
No. S/NE-TKLN/2 APPROVED ON 3.5.2016

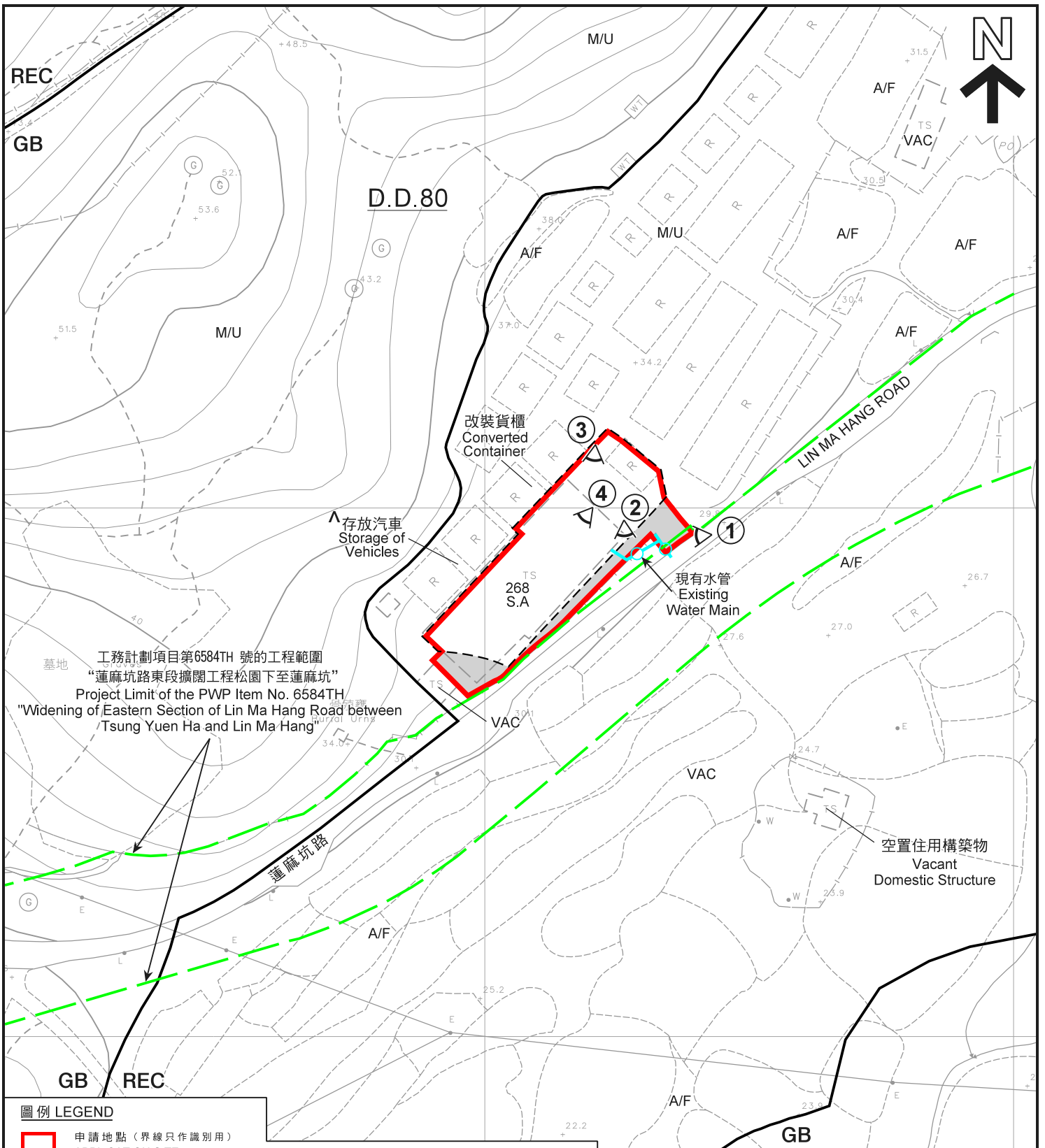

工務計劃項目第6584TH 號的工程範圍
 “蓮麻坑路東段擴闊工程松園下至蓮麻坑”
 Project Limit of the PWP Item No. 6584TH
 "Widening of Eastern Section of Lin Ma Hang Road between
 Tsung Yuen Ha and Lin Ma Hang"

圖例 LEGEND

- 申請地點 (界線只作識別用)
APPLICATION SITE
(BOUNDARY FOR IDENTIFICATION
PURPOSE ONLY)
- 政府土地
GOVERNMENT LAND
- GB** 綠化地帶
GREEN BELT
- REC** 康樂
RECREATION

- 1 ^ 實地照片的觀景點
VIEWING POINT OF SITE PHOTO
- A/F 休耕農地
FALLOW AGRICULTURAL LAND
- M/U 荒地
UNUSED LAND
- VAC 空置
VACANT

註釋 Notes:

- (1) 2019年4月23日勘測的土地用途
Land uses shown on this plan are in accordance with the land use survey conducted by the Planning Department on 23.4.2019
- (2) ^ 土地用途跟2010年7月30日、31日及8月1日勘測的土地用途有別
Indicates that the use is different from that revealed by the land use survey conducted by the Planning Department on 30.31.7.2010 & 1.8.2010

平面圖 SITE PLAN

臨時廢金屬及不鏽鋼回收中心連附屬辦公室 (為期3年)
 新界打鼓嶺北蓮麻坑路丈量約份第80約
 地段第268號A分段和毗連政府土地
 TEMPORARY RECYCLING CENTRE FOR SCRAP METAL AND
 STAINLESS STEEL WITH ANCILLARY OFFICE
 FOR A PERIOD OF 3 YEARS
 LOT 268 S.A IN D.D. 80 AND ADJOINING GOVERNMENT LAND,
 LIN MA HANG ROAD, TA KWU LING NORTH, N.T.
 SCALE 1 : 1 000 比例尺

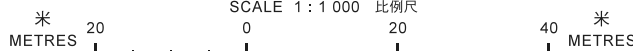

規劃署
PLANNING
DEPARTMENT



參考編號
 REFERENCE No.
A/NE-TKLN/20

圖 PLAN
A-2

本摘要圖於2019年5月16日擬備，
 所根據的資料為測量圖編號
 3-NW-9A
 EXTRACT PLAN PREPARED ON 16.5.2019
 BASED ON SURVEY SHEET No.
 3-NW-9A



圖例 LEGEND



申請地點 (界線只作識別用)
APPLICATION SITE
(BOUNDARY FOR IDENTIFICATION
PURPOSE ONLY)

本摘要圖於2019年5月6日擬備，
所根據的資料為地政總署
於2017年6月7日拍得的航攝照片
編號E028661C_R
EXTRACT PLAN PREPARED ON 6.5.2019
BASED ON AERIAL PHOTO
No. E028661C_R TAKEN ON 7.6.2017 BY
LANDS DEPARTMENT

航攝照片 AERIAL PHOTO

臨時廢金屬及不鏽鋼回收中心連附屬辦公室 (為期3年)
新界打鼓嶺北蓮麻坑路丈量約份第80約
地段第268號A分段和毗連政府土地
TEMPORARY RECYCLING CENTRE FOR SCRAP METAL AND
STAINLESS STEEL WITH ANCILLARY OFFICE
FOR A PERIOD OF 3 YEARS
LOT 268 S.A IN D.D. 80 AND ADJOINING GOVERNMENT LAND,
LIN MA HANG ROAD, TA KWU LING NORTH, N.T.

規劃署
PLANNING
DEPARTMENT



參考編號
REFERENCE No.
A/NE-TKLN/20

圖 PLAN
A-3



實地照片 SITE PHOTOS

臨時廢金屬及不鏽鋼回收中心連附屬辦公室（為期3年）
 新界打鼓嶺北蓮麻坑路丈量約份第80約
 地段第268號A分段和毗連政府土地
 TEMPORARY RECYCLING CENTRE FOR SCRAP METAL AND
 STAINLESS STEEL WITH ANCILLARY OFFICE
 FOR A PERIOD OF 3 YEARS
 LOT 268 S.A IN D.D. 80 AND ADJOINING GOVERNMENT LAND,
 LIN MA HANG ROAD, TA KWU LING NORTH, N.T.

規劃署
 PLANNING
 DEPARTMENT



參考編號
 REFERENCE No.
 A/NE-TKLN/20

圖 PLAN
 A-4a

本圖於2019年5月6日擬備，所根據
 的資料為攝於2019年4月23日
 的實地照片
 PLAN PREPARED ON 6.5.2019 BASED ON
 SITE PHOTOS TAKEN ON 23.4.2019



申請地點
APPLICATION SITE

攝於2019年4月23日的實地照片
SITE PHOTO TAKEN ON 23.4.2019



申請地點
APPLICATION SITE

攝於2019年5月17日的實地照片
SITE PHOTO TAKEN ON 17.5.2019

實地照片 SITE PHOTOS

臨時廢金屬及不鏽鋼回收中心連附屬辦公室（為期3年）
新界打鼓嶺北蓮麻坑路丈量約份第80約
地段第268號A分段和毗連政府土地
TEMPORARY RECYCLING CENTRE FOR SCRAP METAL AND
STAINLESS STEEL WITH ANCILLARY OFFICE
FOR A PERIOD OF 3 YEARS
LOT 268 S.A IN D.D. 80 AND ADJOINING GOVERNMENT LAND,
LIN MA HANG ROAD, TA KWU LING NORTH, N.T.

規劃署
PLANNING
DEPARTMENT



參考編號
REFERENCE No.
A/NE-TKLN/20

圖 PLAN
A-4b

本圖於2019年5月20日擬備，所根據的資料為攝於2019年4月23日及5月17日的實地照片
PLAN PREPARED ON 20.5.2019 BASED ON SITE PHOTOS TAKEN ON 23.4.2019 & 17.5.2019